



La maillette

monnaie locale du pays de Rance

Lettre d'information N°7 ↗

Monnaie Locale
Complémentaire
et Citoyenne

En bref !

- Venez nombreux au festival "Bouge ta baie"
- Un point sur les échanges de maillettes

Dans ce numéro :

LE festival de la rentrée à ne pas manquer.....**p.1**

Les nouveaux adhérents professionnels **p.2**

Reconvertir des euros en maillettes simplement....**p.2**

Portrait de Pierrick, maraîcher bio à La Landec.....**p.3**

Découvrez un podcast engagé dans la transition écologique.....**p.4**

Les 18^{èmes} rencontres des MLCC.....**p.4**

Édito

En ces temps de rentrée, la Maillette aussi prépare son cartable et ses crayons.

Le temps fort de ce mois de septembre sera notre participation au festival "Bouge ta baie", en effet **la Maillette y sera la monnaie d'échange** pour la deuxième fois. C'est avec enthousiasme que nous nous joignons

à cet événement local de la transition écologique, ce festival se veut le lieu et le moment où il est possible de s'informer, de trouver des solutions et d'être **en capacité d'agir**. Après un été pour le moins préoccupant dans sa version climatique, quoi de mieux que de se tourner vers celles et ceux qui promeuvent des initiatives alternatives locales.

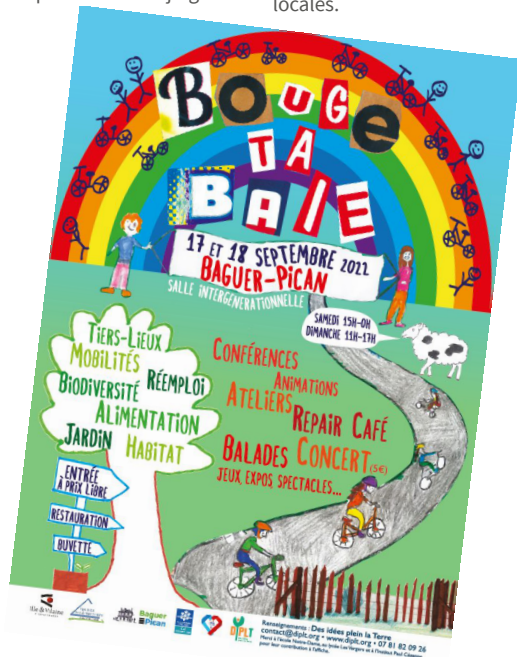

Vous êtes intéressés ? Ce sera **le week-end du 17-18 septembre** à Baguer Pican, vous trouverez toutes les informations sur le site diplt.org.

À propos de site, pensez à consulter celui de la Maillette, vous y trouverez tous les professionnels **chez qui il est agréable de trouver de bons produits locaux, des services qui font du bien** et n'hésitez pas à adhérer (on peut le faire en ligne) car à plusieurs nous sommes plus forts.

Les p'tits nouveaux !



Kundarmony, Accompagnement - Yoga - somathérapeute à Ploubalay.



Lôtruche Gourmande, CuiZine en liberté, Créateur de fêtes à manger, d'ambiances éphémères à Lancieux.



BOEM, Sculpteur et maraîcher, Sébastien a plusieurs cordes à son arc et vous accueille dans sa micro-ferme BOEM à Pleurtuit. Sur rendez-vous jusqu'à la fin des travaux.



La Ferme du Golf, "À Lancieux, nous exploitons un gîte au coeur du golf ainsi que des tiny houses au camping du Villeu. Nous travaillons notre jardin en permaculture. Nous allons organiser des expositions d'art contemporain et une «guinguette» d'été à la Ferme du Golf.



Zarah Mebarek, Maraîchage, légumes et plantes comestibles au Minihic Sur Rance. Vente sur les marchés des environs.

Rendez-vous sur www.la-maillette.bzh
onglet "Les professionnels" pour les retrouver



Échanger ses maillettes entre adhérents, c'est possible et c'est cool !

La règle, précisée dans le règlement intérieur de l'association, est que les maillettes ne peuvent être reconverties en euros que par les professionnels **qui ont des difficultés à écouler vers leurs fournisseurs la totalité des maillettes obtenues de leurs clients** ; cette reconversion est d'ailleurs découragée par l'instauration d'une contribution de 2% versée à l'association.

Lors d'une telle reconversion, l'association doit puiser dans le fonds de garantie pour remettre dans le circuit bancaire spéculatif la somme en euros qui était en dépôt à la NEF ; en parallèle les coupons de maillettes qui circulaient redeviennent de simples morceaux de papier sans valeur, et le nombre de maillettes en circulation diminue. **Nombre de maillettes en circulation et fonds de garantie évoluent de concert.**



Mais supposons que deux adhérents décident d'échanger entre eux des maillettes contre des euros : l'un d'eux aura l'impression de se procurer des maillettes comme dans un comptoir d'échange, l'autre aura l'impression d'effectuer une reconversion (sans les 2%...). Cependant, l'association n'intervient pas et **le fonds de garantie n'est pas modifié**, pas plus que le nombre de maillettes en circulation. Et cette opération peut favoriser la circulation des maillettes en diminuant les points de blocage.

On peut ainsi envisager, par exemple pour les professionnels cherchant à écouler leur maillettes :

- * qu'ils les proposent en échange d'euros aux adhérents qui voudraient des maillettes sans se rendre dans un comptoir d'échange
- * qu'ils rendent la monnaie en maillettes sur un paiement en euros aux adhérents qui l'acceptent
- * etc.

Bien entendu, rappelons-le, les deux partenaires de l'échange doivent être adhérents de l'association.



À la rencontre de Pierrick "Les jardins de la Pontaine"

Pierrick est un maraîcher bio installé à La Landec (22) :

Ancien employé de l'agro-alimentaire dans la vente d'aliment porcin, la prise de conscience de l'évolution de la consommation, et le manque d'issue de cette branche industrielle l'ont persuadé qu'**une reconversion était nécessaire**. Il y a une dizaine d'années, Pierrick s'est alors installé en maraîchage à La Landec, entreprenant immédiatement les démarches pour être **labellisé bio**.



Il ne lui manquait plus qu'un utilitaire pour pouvoir proposer à la vente ses légumes sains sur les différents marchés de la région, de Pleurtuit à St Lunaire.

Vous pouvez également retrouver Pierrick chez lui à La Landec les vendredi et samedi matin (17 Vieux Bourg 22097 LA LANDEC).

Depuis son installation, soucieux de préserver les circuits courts et la production légumière responsable, **plusieurs maraîchers ont eu la chance de bénéficier de son accompagnement et son soutien, notamment grâce à la mise en place de cagnottes**, coup de pouce financier souvent nécessaire pour démarrer une activité. Et c'est naturellement que Pierrick a rejoint la maillette depuis un an maintenant.



Ces deux dernières années, Pierrick a constaté une forte augmentation des consommateurs, soucieux d'acheter des légumes et fruits de saison, sains, et issus du territoire, la crise sanitaire n'étant pas anodine dans ce changement de comportement. Mais il observe aussi un tassement depuis l'été dernier, est-ce la conséquence de la profusion des offres proposées par la grande distribution ?

➤ "Une graine germe"

Alexandra Portail, en plus de son métier de naturopathe, réalise des **podcasts engagés en vue d'une transition écologique**. "Une graine germe", c'est " le podcast qui laisse la place à chaque petite graine de germer, chaque petite idée d'évoluer, pour devenir une grande action !"



Ainsi, **Alexandra est allée à la rencontre de Michel Rooy**, bénévole actif au sein du collectif d'animation de la Maillette. Ensemble, ils ont évoqué la place de l'économie dans la transition écologique, l'histoire de l'économie, les craintes face à l'argent, la définition d'une monnaie locale, son fonctionnement, ce qu'elle permet de faire et de ne pas faire, comment ça se concrétise, à quoi ça ressemble, le risque de la falsification, les modes de paiement possible...

Découvrez et écoutez la 1^{ère} partie de l'épisode sur :

<https://podcast.ousha.co/une-graine-germe/portrait-episode-n014-partie-1-transition-economique-et-ecologique-la-place-de-l-argent-dans-nos-societes-avec>



Les 18^{èmes} rencontres nationales

Du 14 au 17 juillet 2022 ont eu lieu les 18^{èmes} Rencontres nationales des monnaies locales complémentaires et citoyennes de France. Ce sont les membres de **la Pêche, monnaie locale d'Ile-de-France** (<http://peche-monnaie-locale.fr/>), qui ont assuré l'organisation et l'accueil de ces rencontres en plein Paris. Bravo à eux ! La Maillette ne pouvant s'y rendre, elle s'est fait représenter par les membres du Galais, monnaie locale du Pays de Plœrmel. Un grand merci à eux pour cela !



Vous pouvez prendre connaissance des détails de cet événement sur le lien suivant :

<http://mlcc.fr/spip.php?article116>

Nous rejoindre :

Site: <https://la-maillette.bzh>
 FB : MLC Pays de Rance
 30 rue des Grands Jardins
 22100 Dinan - Côtes d'Armor



Dinan / Michel : 07 81 14 20 73
contact@la-maillette.bzh

Pleurtuit / Emmanuel : 06 28 07 86 23
emeraude@la-maillette.bzh